Sorpresi dalla Vita

Nella nostra nobile tensione ad essere felici

Il **12 Luglio 2013 alle ore 20.45**
presso il Chiostro della Banca del Monte
Via Garibaldi 11 Lugo

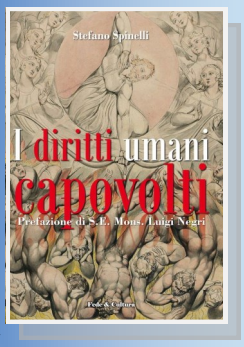

interverranno:

Avv. Stefano Spinelli
Autore del libro
"I diritti umani capovolti"
e membro dei Giuristi per la Vita

Avv. Carlo Giovanardi
Senatore

Brani musicali e poetici guideranno la serata

Circolo J.H. Newman
www.circolonewman.org
Seguici su Facebook